TEXTO

Os voy a hablar de mi película favorita, ***Princesa por sorpresa***. Es una comedia romántica y la historia está basada en el libro escrito por Meg Cabot. La película cuenta la vida de Mia, una estudiante normal con una personalidad tímida y un pelo feo. Cuando ella se preparaba para un discurso público, su abuela, la reina de Genovia, le contó que ella era princesa del país y deberá llegar al trono. Para ser una princesa, Mia tuvo que pasar un cambio de imagen y aprender cómo debe ser una princesa. Aprendió a andar, hablar, sentarse, saludar, bailar y muchas cosas más. Al final, Mia se enfrenta a la decisión más importante de su vida, seguir con su familia o dejarlo todo y aceptar las responsabilidades que se derivan de ser princesa.

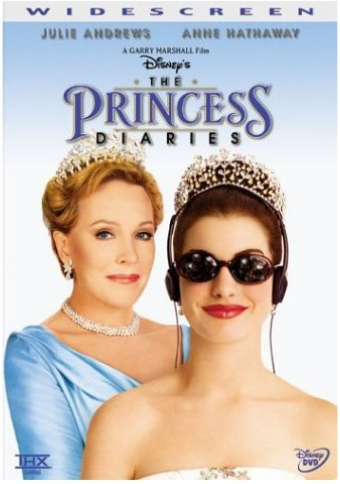

Las protagonistas son ***Anne Hathaway*** y ***Julie Andrews***, mis actores favoritas. En la pelí me gusta mucho la historia de amor. Ilustra que el amor es muy difícil en la familia real. La escena me impresionó es cuando Mia estaba aprendiendo cómo sentarse. Era muy gracioso.

CUHK. CURSO DE CINE

EJERCICIOS

A. VOCABULARIO Completa la tabla con la respuesta correcta.

discurso **tímida** **saludar** **protagonistas** **ilustra**

1. No tienen confianza	
2. Personajes importante en la pelí	
3. Hablar formal	
4. Explicar algo con un ejemplo	
5. Mover el brazo	

B. COMPRENSIÓN Relaciona las frases.

1. Mi película favorita	Comedia romántica
2. Mia Thermopolis	Andar, hablar, sentarse, agitar, bailar
3. Lección de la Princesa	La Princesa de Genovia
4. Género	Princesa por sorpresa

C. GRAMÁTICA Completa la tabla

ESTUDIAR	
	PROTAGONISTA
CAMBIAR	
	ESCRITOR
DECIDIR	

CUHK. CURSO DE CINE

SOLUCIONES

A.

1. No tienen confianza	Tímida
2. Personajes importante en la pelí	Protagonistas
3. Hablar formal	Discurso
4. Explicar algo con un ejemplo	Ilustra
5. Mover el brazo	Saludar

B.

1. Mi película favorita — El Diario de la Princesa
2. Mia Thermopolis — La princesa de Genovia
3. Lección de la Princesa — Andar, hablar, sentarse, agitar, bailar
4. Género — Comedia romántica

C.

ESTUDIAR	*Estudiante*
Protagonizar	PROTAGONISTA
CAMBIAR	*Cambio*
Escribir	ESCRITOR
DECIDIR	*Decisión*

CUHK. CURSO DE CINE